

SITUACIÓN DEFICIENCIAS DETERMINADAS: PREVIO DURANTE POSTERIOR

DEPARTAMENTO:	San Marcos	MUNICIPIO:	Concepción Tutuapa
NOMBRE DEL ESTABLECIMIENTO:	EODP Anexa a Escuela Oficial Rural Mixta	DIRECCIÓN DEL ESTABLECIMIENTO:	Caserío Corral de Piedra
CÓDIGO DEL ESTABLECIMIENTO:	12-06-0009-42	FECHA:	18/11/2024



Foto1: trabajo en proceso para la sustitución de lamina.



Foto 2: Trabajo en proceso para la sustitución de soporte de madera por metal.





Foto 3: Trabajo en proceso para la sustitución de vidrio

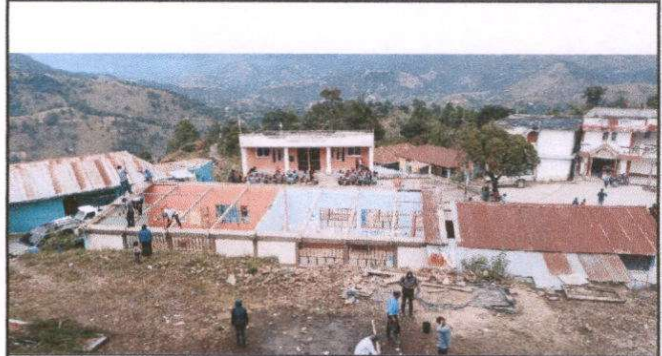

Foto 4: Trabajo en proceso para la sustitución de balcones de metal.

Observación: Si es necesario se pueden agregar hojas adicionales y actualizar el número de hojas.

 Firma y sello del Presidente de la OPA	 Firma y Sello Director Centro Educativo Público
---	---

